Dienstverlening: aantreffen explosieven

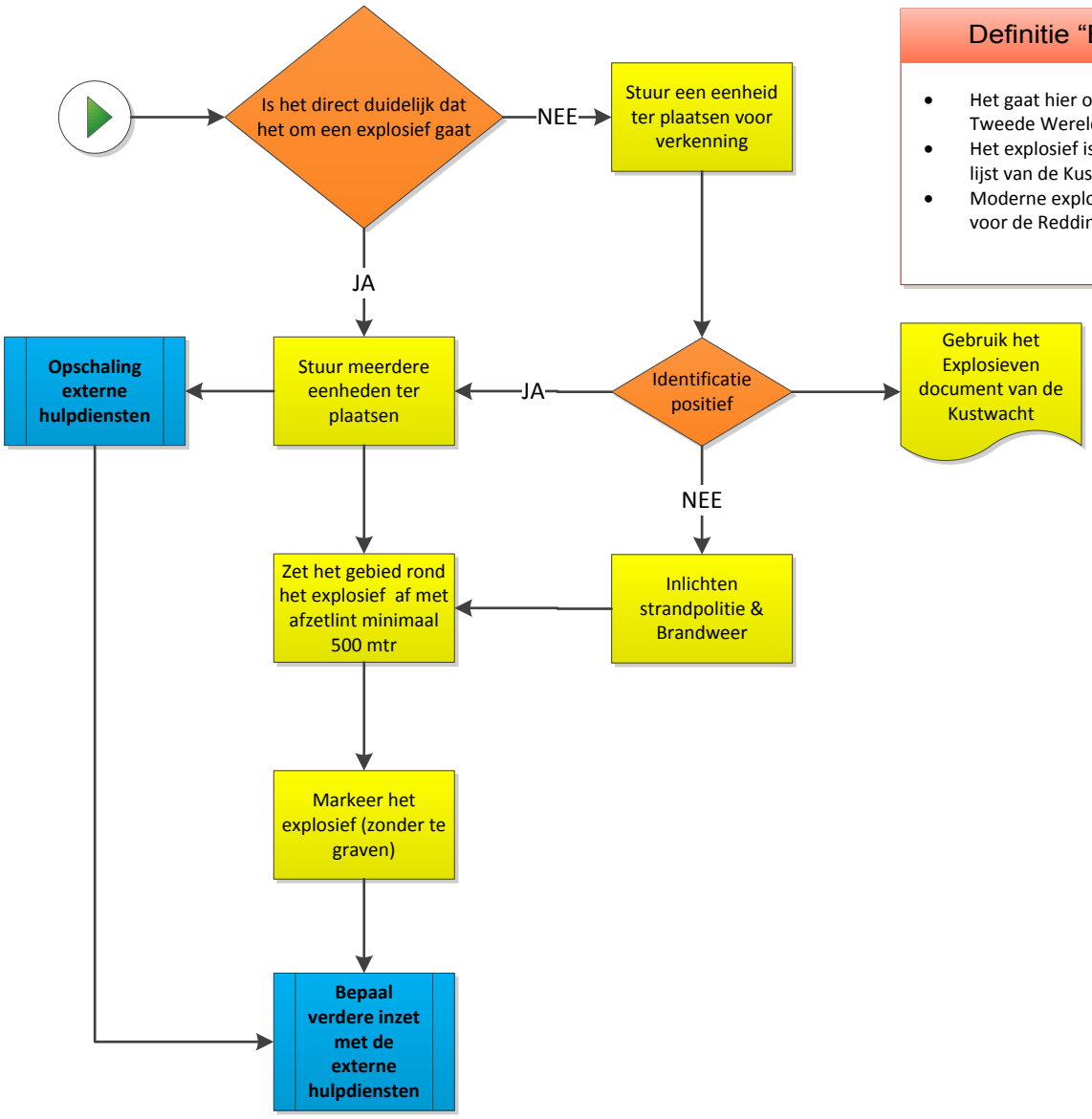

Definitie “EXPLOSIEF”

- Het gaat hier om een explosief uit de Tweede Wereldoorlog
- Het explosief is terug te vinden op de lijst van de Kustwacht
- Moderne explosieven zijn geen inzet voor de Reddingsbrigade